

Arbeit



Luhe-Werkstatt

Kontakt:

Arne Jörgensen
Rote-Kreuz-Str. 6 • 21423 Winsen/Luhe
Tel.: 04171/84 88 4-2 • Fax: 0 41 71 - 84 88 4-1
E-Mail: luhe-werkstatt@hipsy.de



Hipsydruck

Kontakt:

Frank Maas
Lindenstraße 17 • 21244 Buchholz
Tel.: 0 41 81 - 36 00 69 • Fax: 0 41 81 - 92 33 49
E-Mail: druck@hipsy.de



Gartenfreunde Putensen

Kontakt:

Jörg Fröchling
Amelinghäuser Str. 2 • 21376 Salzhausen/OT Putensen
Tel.: 0 41 72 - 98 88 61 • Fax: 0 41 72 - 98 89 47
E-Mail: gartenbau@hipsy.de



Nähwerkstatt

Kontakt:

Evelin Goschow
Amelinghäuser Str. 2 • 21376 Salzhausen/OT Putensen
Tel.: 0 41 72 - 98 89 48 • Fax: 0 41 72 - 98 89 47
E-Mail: naehwerkstatt@hipsy.de



Holzwerkstatt

Kontakt:

Till Stetzler
Amelinghäuser Str. 2 • 21376 Salzhausen/OT Putensen
Tel.: 0 41 72 - 98 89 48 • Fax: 0 41 72 - 98 89 47
E-Mail: holzwerkstatt@hipsy.de

Eine Beschäftigung in den Arbeitsbereichen ist auch im Rahmen einer Tagesstrukturierenden Maßnahme möglich.



Arbeit, Beratung und Kooperation für den Landkreis Harburg

Kontakt:

Olaf Zimmermann
Rote-Kreuz-Str. 6 • 21423 Winsen/Luhe
Tel.: 01 62 - 13 63 351 • Fax: 0 41 71 - 84 88 4-1
E-Mail: arbeitundberatung@hipsy.de

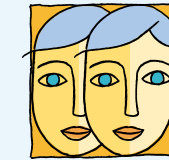

HiPsy

Sozialpsychiatrische Hilfen im Landkreis Harburg

KONTAKT:

Geschäftsstelle

Holger Maack

Rote-Kreuz-Str. 6
21423 Winsen

Tel.: 0 41 71 - 84 88 4-0
Fax: 0 41 71 - 84 88 4-1

E-Mail: info@hipsy.de
Internet: www.hipsy.de

Rufen Sie einfach an!

Die HiPsy gGmbH ist aus dem Verein „Hilfe für psychisch Behinderte“ e. V. hervorgegangen. Dieser Verein wurde 1974 von dem Psychiater Dr. Emil Thiemann gegründet. Zielsetzung war und ist, die Wohn- und Lebenssituation seelisch erkrankter Menschen zu verbessern.

Die gGmbH ist maßgeblich an der Entwicklung der gemeindepsychiatrischen Versorgung des Landkreises Harburg beteiligt.

Der psychisch kranke Mensch steht im Mittelpunkt – dieser Grundsatz bestimmt alle Aktivitäten der gGmbH!



Stationäre Hilfen



Teilstationäre Hilfen



Ambulante Hilfen



Arbeit, Tagesstruktur
und Beratung



Stationäre Hilfen Wohnen

Wohngemeinschaft I

Platzzahl: 20

Kontakt:

Jochem Clemens
Luhestr.1
21376 Salzhausen/OT Putensen
Tel.: 0 41 72 - 86 88
Fax: 0 41 72 - 55 72
E-Mail: wg1@hipsy.de

Wohngemeinschaft II

Platzzahl: 23

Kontakt:

Henrich van der Veen-Liese
Amelinghäuser Str. 2
21376 Salzhausen/OT Putensen
Tel.: 0 41 72 - 63 15
Fax: 0 41 72 - 98 79 07
E-Mail: wg2@hipsy.de

Wohngruppe Meckelfeld

Platzzahl: 8

Kontakt:

Anja Möller/Cornelia Schärf
Am Felde 11
21217 Seevetal
Tel.: 0 40 - 88 161 505
Fax: 0 40 - 88 161 506
E-Mail: wg.meckelfeld@hipsy.de



Ambulante Hilfen Wohnen

Ambulante Hilfen

Büro Winsen

Kontakt:

Maria Lob
Brahmsallee 27a
21423 Winsen/Luhe
Tel.: 0 41 71 - 6 33 08
Fax: 0 41 71 - 88 07 35
E-Mail: ambulante.hilfen.wi@hipsy.de

Büro Buchholz

Kontakt:

Iris Ahmadi
Lindenstraße 12
21244 Buchholz
Tel.: 0 41 81 - 99 86 17
Fax: 0 41 81 - 99 86 18
E-Mail: ambulante.hilfen.bu@hipsy.de

Büro Salzhausen

Kontakt:

Olaf Zimmermann
Amelinghäuser Straße 2
21376 Salzhausen/OT Putensen
Tel.: 0 41 72 - 97 96 41
Fax: 0 41 72 - 97 96 45
E-Mail: ambulante.hilfen.sa@hipsy.de

DBT-basierte Wohngruppe

Kontakt:

Nora Untermann
Rathausstraße 56
21423 Winsen
Tel.: 0 41 71 - 60 59 54
Fax: 0 41 71 - 66 71 78
E-Mail: wohngruppe.winsen@hipsy.de



Teilstationäre Hilfen Tagesaufenthalt

Tagesstätte Brahmsallee

Kontakt:

Linda Schlottmann
Brahmsallee 27
21423 Winsen/Luhe
Tel.: 0 41 71 - 65 33 61
Fax: 0 41 71 - 65 33 63
E-Mail: tagesstaette.brahmsallee@hipsy.de

Tagesstätte Lindenstraße

Kontakt:

Rotraut Benecke
Lindenstraße 17
21244 Buchholz
Tel.: 0 41 81 - 21 27 87
Fax: 0 41 81 - 21 27 88
E-Mail: tagesstaette.lindenstrasse@hipsy.de



HiPsy

Sozialpsychiatrische Hilfen im Landkreis Harburg

Die HiPsy gGmbH ist Mitglied im DPWV und als gemeinnützig und mildtätig anerkannt.

Spendenkonto:

BfS • BLZ 251 205 10 • KtoNr 746 58 03